

С. Жуков

# СТИХОМАНИЯ

моноспектакль  
по мотивам стихотворений Лены Элтанг

# Божоле

Moderato  $\text{♩} = 86$

С. Жуков

1

Typewriter

Piano

2

Typewriter

Pno.

3

Voice

не - ту тай - ны в ре - мес - ле

Typewriter

Pno.

Voice

СЛИШ - КОМ МНО - ГО

СВИСТ

СЛИШ - КОМ

Pno.

31

Voice

мно-го бо-жо - ле

8<sup>va</sup>

Pno.

38

Voice

слиш-ком мно-го

38

Typewriter

38

Pno.

38

Puncher

45

Voice

це - лый день на - ве - се - ле

е - ле дер-жим-ся в сед - ле

45

Pno.

leg.

49

Voice

хм... нет ей - бо - гу

каретка

49

Typewriter

68

Voice

мы в е - дин - ствен - ном чис - ле на до - ро - ге

Pno.

Puncher

9

73

Voice

ке-ро-синчик на ну-ле?

Typewriter

73

Pno.

73

закреть крышку рояля,  
посмотреть в струны,  
открыть крышку и продолжить исполнение

Puncher

81

Voice

сВИСТ

мёрзнут но - ги по но - чам стро-чи в дуп-

Pno.

81

89

Voice

ле

Pno.

89

10

95

Voice

95

Typewriter

95

Pno.

95

Puncher

э-пи-ло-ги

11

102

Voice

102

Pno.

не - ту прав - ды в ко - но - пле го - ло - ва о - пять в те -

105

Voice

105

Typewriter

105

Pno.

105

Puncher

пле... мм... мёрзнут но-ги каретка

12

Voice

111

хо - лод-на как крем-брю - ле: ни смя-ть - я на че -

Typewriter

111

Pno.

Voice

114

ле ни тре-воги

Pno.

114

Puncher

114

8<sup>vb</sup>

13

Typewriter

118

резким движением вырвать лист из пишущей машинки, смять его и выбросить

14

Voice

121

на вче-раш-нем ко-ра-бле

Pno.

121

8<sup>va</sup>

Puncher

121

127

Voice

(8<sup>va</sup>)-----

при - ста - вай к чу - жой зем - ле к не - до - тро - ге

Pno.

127

Puncher

15

132

Pno.

Puncher

16

137

Pno.

Puncher

142

Pno.

17

Pno.

147

*ff*

*cresc.*

Puncher

Pno.

Pno.

18

Pno.

157

*subito p*

19

Pno.

Pno.

# a livre ouvert

Предварительно заклинить клавиши Ми<sub>б</sub>, Соль<sub>б</sub>, Си<sub>б</sub>

1

Voice

а пом-нишь у фрос-та: ты остров он остров так прос-то так

Piano

Тупewriter

Voice

ост-ро хоть ло-коть гры - зи про - хва - тит зюйд - ос-том от мар-са до

Pno.

Тупewriter

Voice

рос - тры не хва - тит ли? зем - лю не вид - но вбли - зи

Pno.

Тупewriter

2

Voice

Piano

*fff*

*p*

2

3

5 а остров твой дремлет в боспорской грязи беспорною геммой

Pno.

Voice

а помнишь у прус-та: мад - лен-ки без хрус-та над - ку - сы-вать

Piano

Турewriter

Voice

груст-но ма - ка - я в ча - ёк из ли - пы

Pno.

Турewriter

Voice

без - вкус - ной фран - цуз - ский как

Pno.

Турewriter

Voice

уст-ный зуб - рить? пос-те - пен-но

Pno.

Турewriter

4

Voice

Piano

*fff*

*p*

2

3

5 что церковь мадлены господний буёк из пробки настенной

Pno.

# Остров

$\text{♩} = 90$

Piano *mp*

*And.*

6

11

16

20

*8va*

*8va*

*8va*

2

meno mosso

# Терция

1 Moderato (♩ = c. 102)

Voice

2

Pno.

Pno.

Pno.

20 3 *a tempo*

тер-ци-ей вы-ше пик-ко-ла пчёл-ка тер-ци-ей ни-же

Pno.

26 4

пик-ко-ло жук кчёл-ке ме-до-вой чёр-на-я

Pno.

31 чёл-ка бли-же и бли-же как по-гля-

Pno.

35 жу

*accel.* 3 *rit.* 3

Pno.

5 *a tempo*

39

Pno.

6

45

Pno.

49

Pno.

53

Pno.

*accel.* *rit.*

57

7

*a tempo*

пла - вит - ся пол - день он бес - ко - не - чен

Pno.

62

доль - ше ли доль - че тя - нет свер - чок

Pno.

9

бро - сим ди - на - рий чет и - ли не - чет

Pno.

70

мой кар - бо - на - рий ка - рий зра - чок

Pno.

89

Pno.

94 11

Pno.

эй ан - ди - а - мо *sva-* в гран - де ма - - лин - ник *sva-*

98

Pno.

геть це - ло - вать - ся *sva-* в гран - де во - - да *sva-*

102 12

Pno.

бас - та тер - зать - ся *sva-* мой и - ме - нин - ник *sva-*

106

бел - ло ра - гац - цо ца - ца ай - да

106 *8va--* закрыть крышку рояля

Pno.

4

суждено ему раскиснуть, что есть силы, и, как слезу

Voice

Toy Piano

Piano

5 пустить чернила, с водой и глиной заодно на дно

Voice

Toy Piano

Piano

8 озёрное стекая, до целлюлозы истончив своё обличье

Voice

Toy Piano

Piano

Стишок

2

11

Voice

11

Toy Piano

11

Piano

# СТИШОК

\*) Перед началом исполнения "заключить" клавиши: Ля\_м, До\_1, Ми\_1

1

Toy Piano

Toy Piano

Voice

Toy Piano

Voice

Piano

Toy Piano

2

ты отбываешь еле - еле свои вакации, как срок

Voice

Toy Piano

Piano

5 и протекаешь между строк, как между пальцев

Voice

Toy Piano

Piano

8 В дни веселья текут и деньги, и вино...

Voice

Toy Piano

Piano

Стишок

2

Voice *ff*

Toy Piano *ff*

Piano *ff*

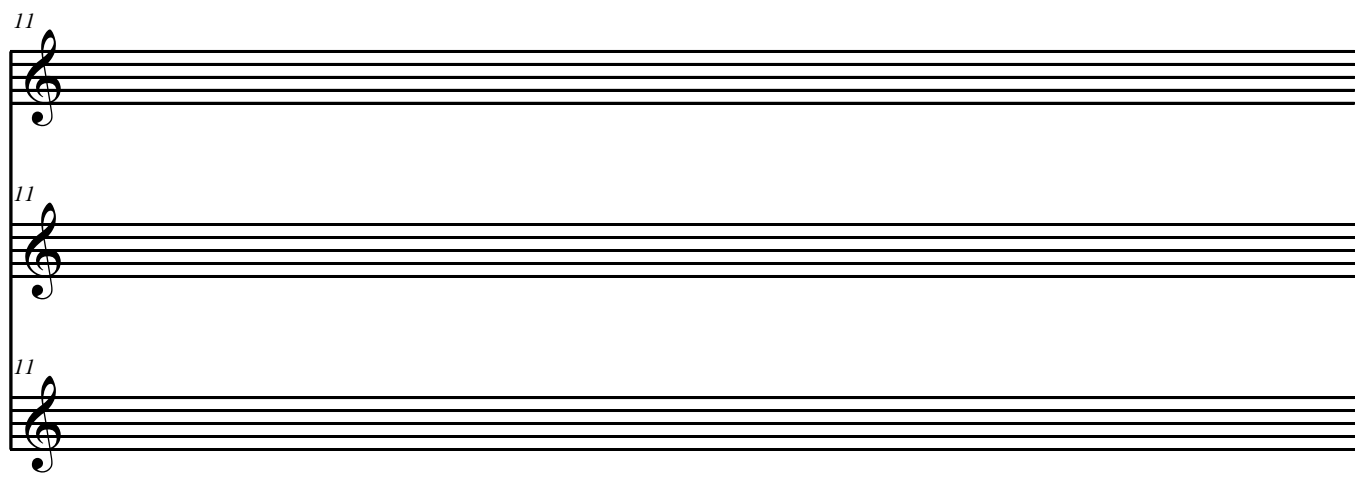

3

Toy Piano

Voice

СТИШОК

на-мок,

Toy Piano

Voice

не-мой, не - ми - лый, и - на - че дач - ный,

Toy Piano

Piano

Toy Piano

*in modo dubbio*

♩ = 56 1

Voice

Piano

6

8<sup>vb</sup> *sed.* 8<sup>vb</sup> 8<sup>vb</sup> 8<sup>vb</sup>

Pno.

6

2

10

я боль за па - зухой но - шу

Pno.

10

15

и в уши ей ды - шу

Pno.

15

3

19

как спа-ни - э - лю ма - лы - шу как не - смыш -

Pno.

22

ле - ны - шу

Pno.

4

24

а на-до б ей да - вать с ру - ки аб -

Pno.

5

27

сент и а - на - шу

Pno.

30

рас-ти боль-ша-я вопре-ки то-му что я пи-шу

Pno.

34

те - бе хо - зяй-ска-я кош - ма

Pno.

39

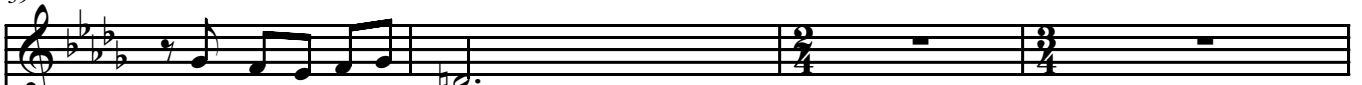

и лучши-е кус - ки

Pno.

43

ва-ляй сво-ди ме-ня су - ма сжи-май мо - и вис -

Pno.

46

ки

Pno.

48

8

ва---, вот так за-вя-жем мы с нить-ём бес-

Pno.

51

плод-ным как пес-ки

Pno.

54

9

и заживём с тобой вдво-ём а значит по людс - ки

Pno.

# zinger

С. Жуков

Piano

дырокол

Puncher

6

Pno.

Puncher

6

11

Pno.

Puncher

11

15

Voice

зин-гер чёр-на-я сес-трич-ка по-зо-ло-чен-на-я хол-ка

Pno.

15

18

Voice

до-мо-ви-та-я мос-квич-ка с до-во-ен-ной ба-ра-хол-ки

Pno.

18

20

Voice

ны - нче что? са-рынъ на ки - чку к чер-ту преж-ни - е при-выч - ки

Pno.

Puncher

22

Pno.

24

Voice

жизнь пай-ко - во - е я - ич - ко две пет-лич - ки соль и спич-ки

Pno.

Puncher

26

Voice

смерть на кон - чи - ке и - гол-ки пишущая машинка

Typewriter

Pno.

Puncher

29

Voice

за - ми-рая над стеж-ком - м слу-шать тай-ны ле-ви - та - на

Pno.

298

mf

31

Voice

на-сто-ро-женным уш - ком - - - - -

Pno.

318

33

Voice

М. \_\_\_\_\_

Pno.

338

35

Voice

35 зин - гер чё-рна - я бу-рён-ка что кор-ми - ли - це стре-ко - чет

Typewriter

35

Pno.

8

37

Voice

фрон - то - ва - я ки - но-плён-ка? зин - гер пла-чет зин - гер хо - чет чёр-но-бе-ло-го те-лён - ка

Pno.

39

Voice

рвётся строчка стынет пшён-ка

Pno.

39

Puncher

3/4

4/4

42

Voice

чем чем у - ку - та-ешь ре-бён-ка

Pno.

42

44

Voice

не пе-лёнкой не клеёнкой буд-то вы - ну-тым из но-чи

44

Typewriter

44

Pno.

44

Puncher

54  
Voice *fff* зин-гер чёр-на - я зо-лов-ка пох-ва-лисьжитьём чу-ланним

Pno.

56  
Voice серд-це ль мечет-ся не-ловко? чел-но-ком сну-ёт и лад-но о-немечена сно-

Pno.

58  
Voice ров-ка ма-ша зин-гер по-лу-

Typewriter ||

Pno.

60  
Voice кров-ка вьет из прош-ло-го ве-рёв-ки

Pno.

♩ = 68

# Как хрупок лист

1

Soprano

Как хрупок лист как стебель пуст в венке ску -

Piano

S

ча юшей Ла уры истлел неопалимый

Pno.

S

куст...

Pno.

2

S

Как хрупок лист как стебель пуст

Pno.

3

S 21

Pno.

В вен-ке ску-ча-ю-щей Ла -

8<sup>vb</sup>

S 26

Pno.

у - ры ист - лел не - о - па - ли - мый - куст а тот

4

S 30

Pno.

кто из-ло-мал всё вхруст сму - щён-ный раб сво-ей на - ту-ры

quasi pizz.

8<sup>vb</sup>

S 35

Pno.

су - хих

f

secco

mp

8<sup>vb</sup>

S 40

не раз-мы-ка - ет уст...

*a tempo*

Pno. 40

*poco ritenuto*

*ff*

8<sup>vb</sup>

S 45

Pno. 45

3

8<sup>vb</sup>

S 49

Pno. 49

8<sup>vb</sup>

S 53

Pno. 53

8<sup>vb</sup>

59

S

Pno.

Toy Piano

3

68

S

Pno.

5

8va

74

S

Pno.

8va

6

3

8va

7

78

S

Pno.

15ma

5

6

3

15<sup>ma</sup>-----, 8<sup>va</sup>-----,

Piano

2

3

----- *fff*